Unser Leitbild

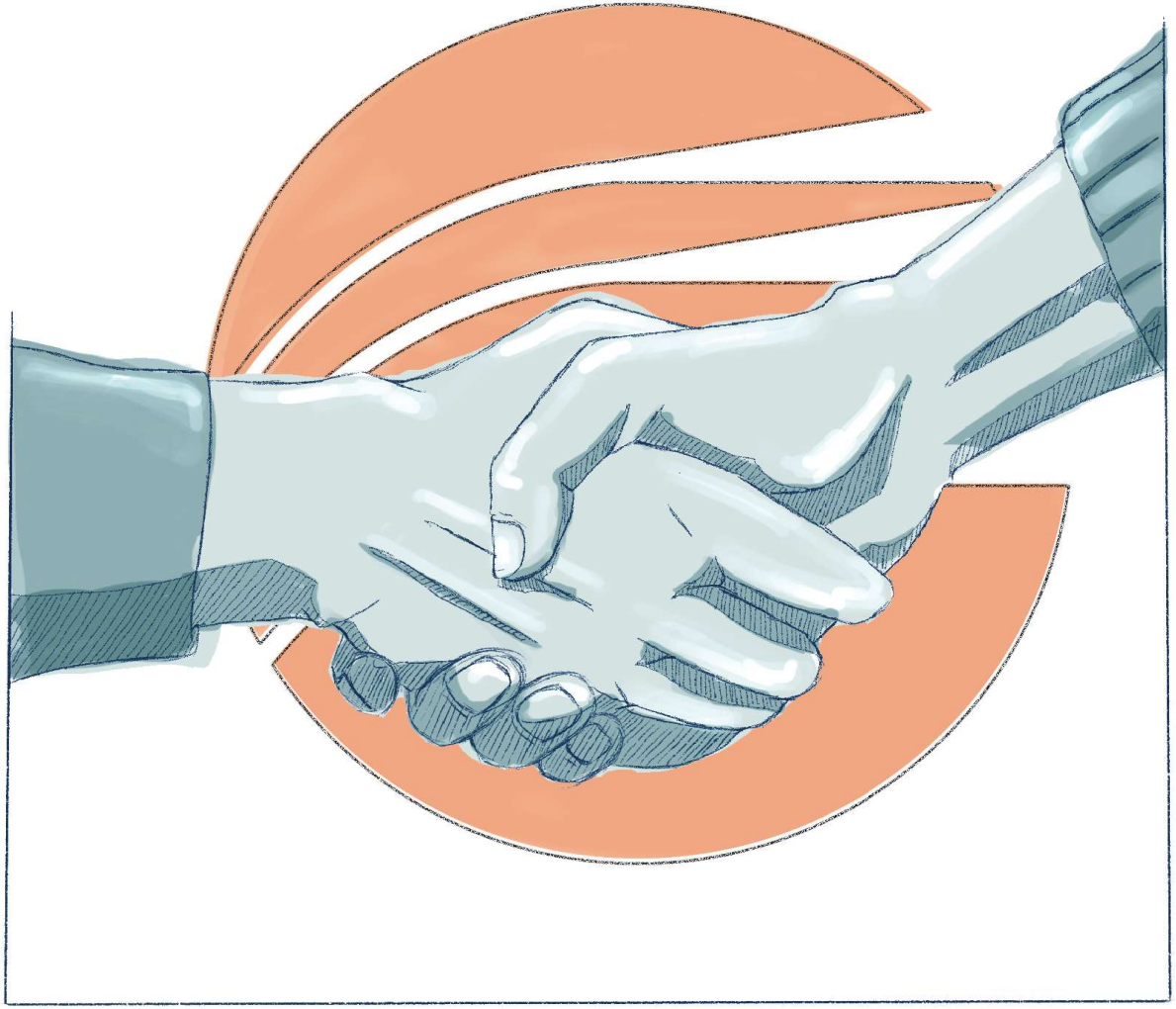

Unser Leitbild für:

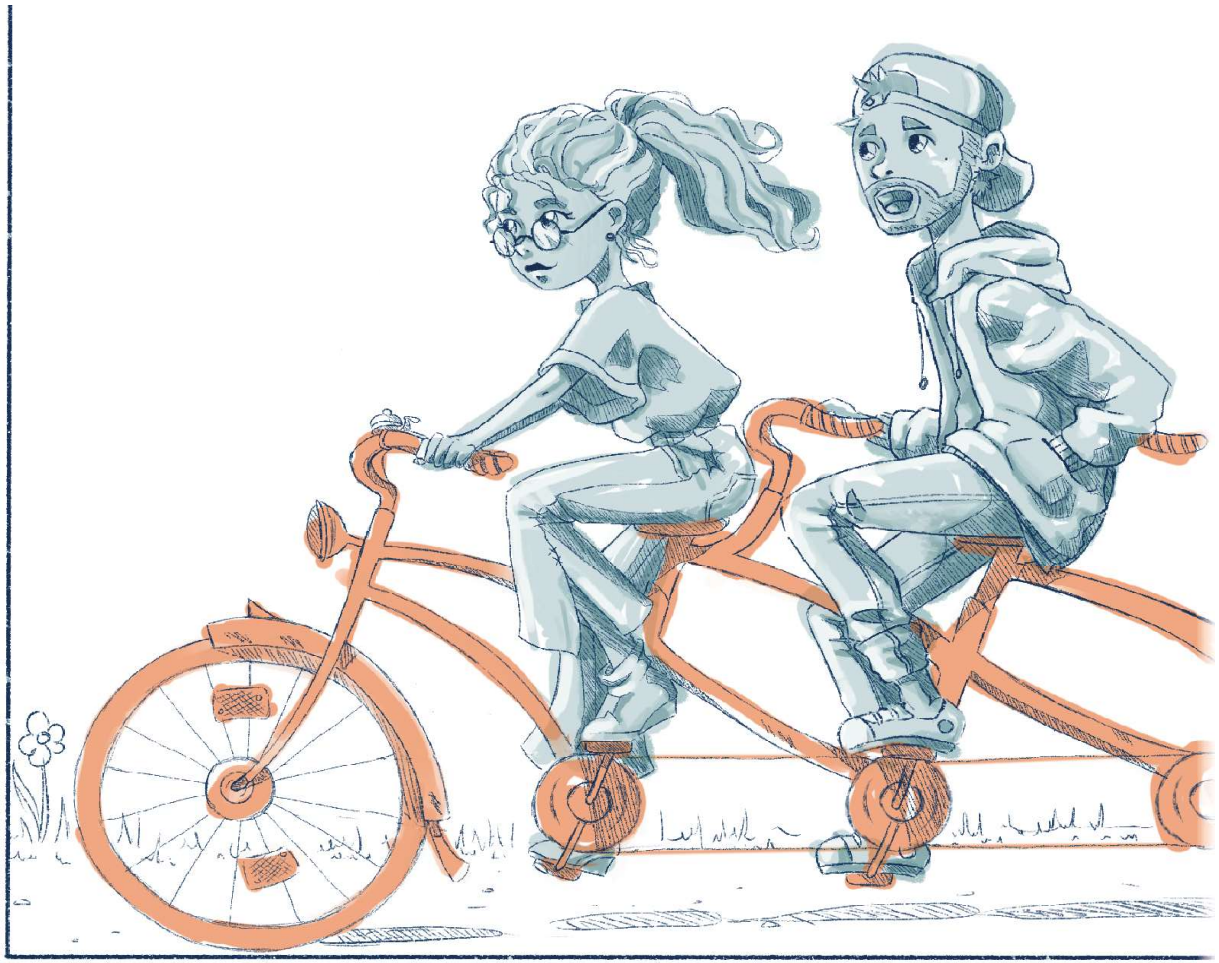

Wir wollen durch regenerative Energie die Welt verbessern und leisten mit jedem Projekt einen wertvollen Beitrag zum Klimaschutz. Darauf beruht unser tägliches Handeln.

Wir schaffen Verbindlichkeit durch unser Handeln und erfüllen damit das in uns gesetzte Vertrauen. Dazu entwickeln wir uns laufend weiter und suchen Innovationen.

Unser Unternehmensziel ist der Ausbau dauerhafter Grün-Strom-Produktion.
Hierzu ist uns die wertschätzende und nachhaltige Einbindung von Vertragspartnern genauso wichtig wie eine offene Kommunikation und Verlässlichkeit.
Dies erreichen wir durch professionelles Projektmanagement.

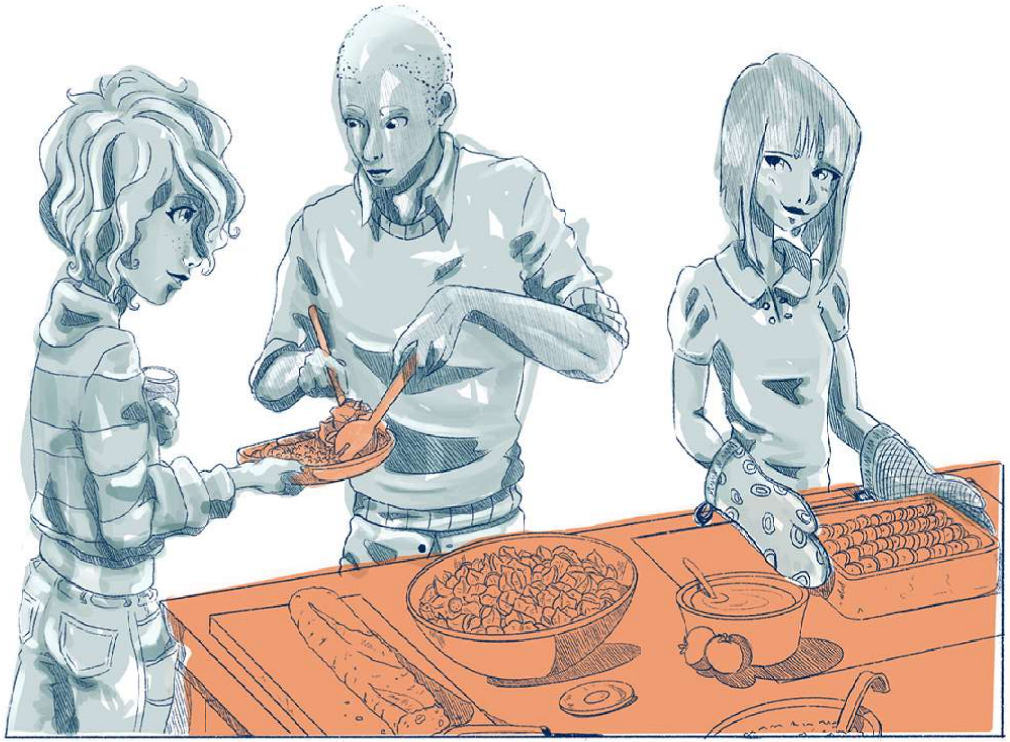

Wir sind ein Team!
Unser Tun wird bestimmt durch gegenseitige Unterstützung, Akzeptanz der Individualität und wechselseitige Hilfsbereitschaft.
Wir verständigen uns auf gemeinsame Ziele, machen Leistung sichtbar und feiern Erfolge.
Respekt, Toleranz und Menschlichkeit sind feste Normen in unserem Unternehmen.
Wir schaffen Vertrauen indem wir offen, klar und ehrlich kommunizieren und Informationen teilen.

Dieses Leitbild entstand in Gemeinschaftsarbeit im Team der CPC Germania mit Illustrationen von Marilia Tacke.

Ich habe mich mit dem Leitbild befasst und unterstütze die darin enthaltenen Grundsätze und Richtlinien.

Datum *Unterschrift*